

3 IMPLANTAÇÃO
ESC.: 1:100

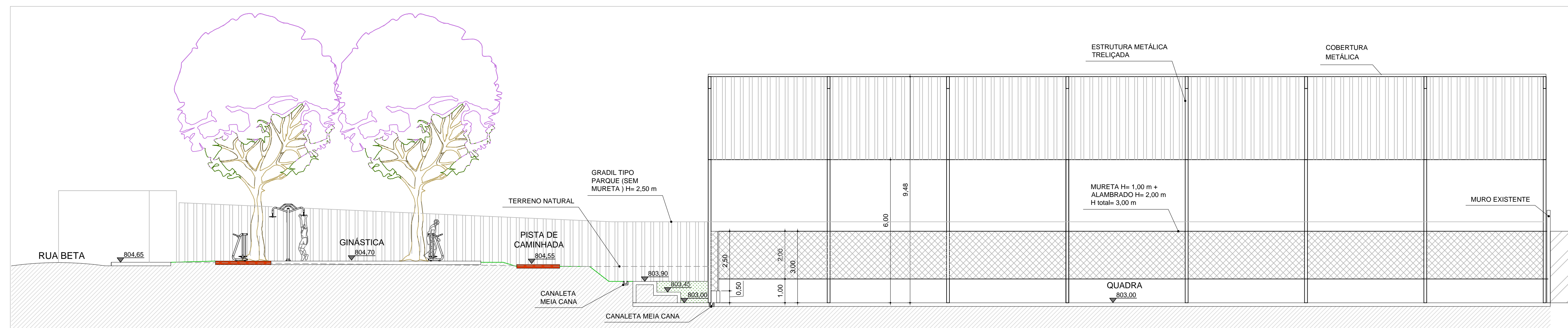

4 CORTE AA
ESC.: 1:100

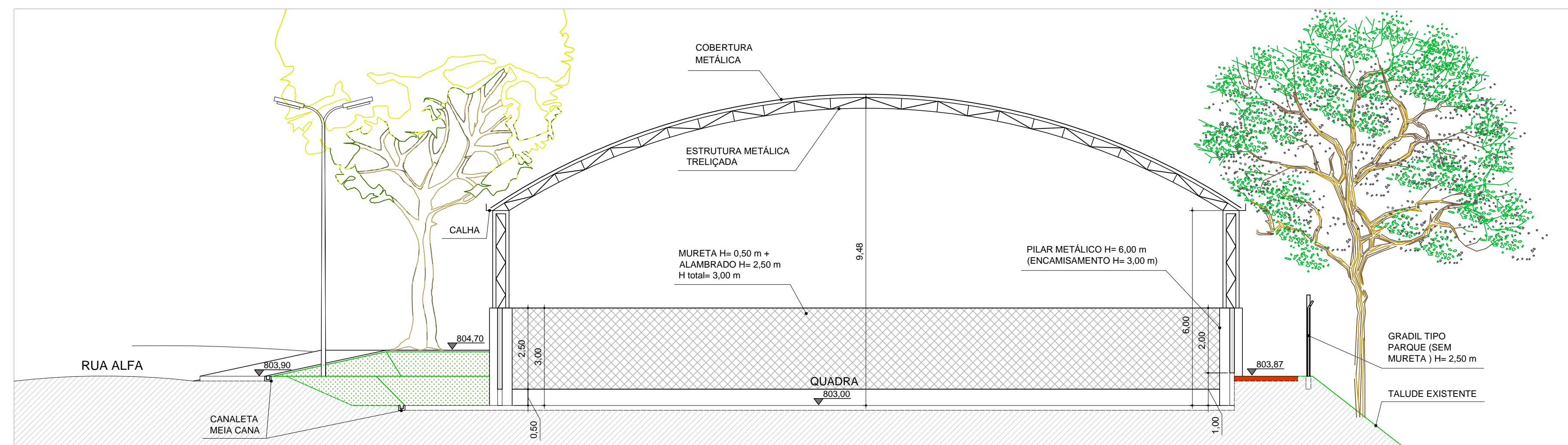

5 CORTE BB
ESC.: 1:100

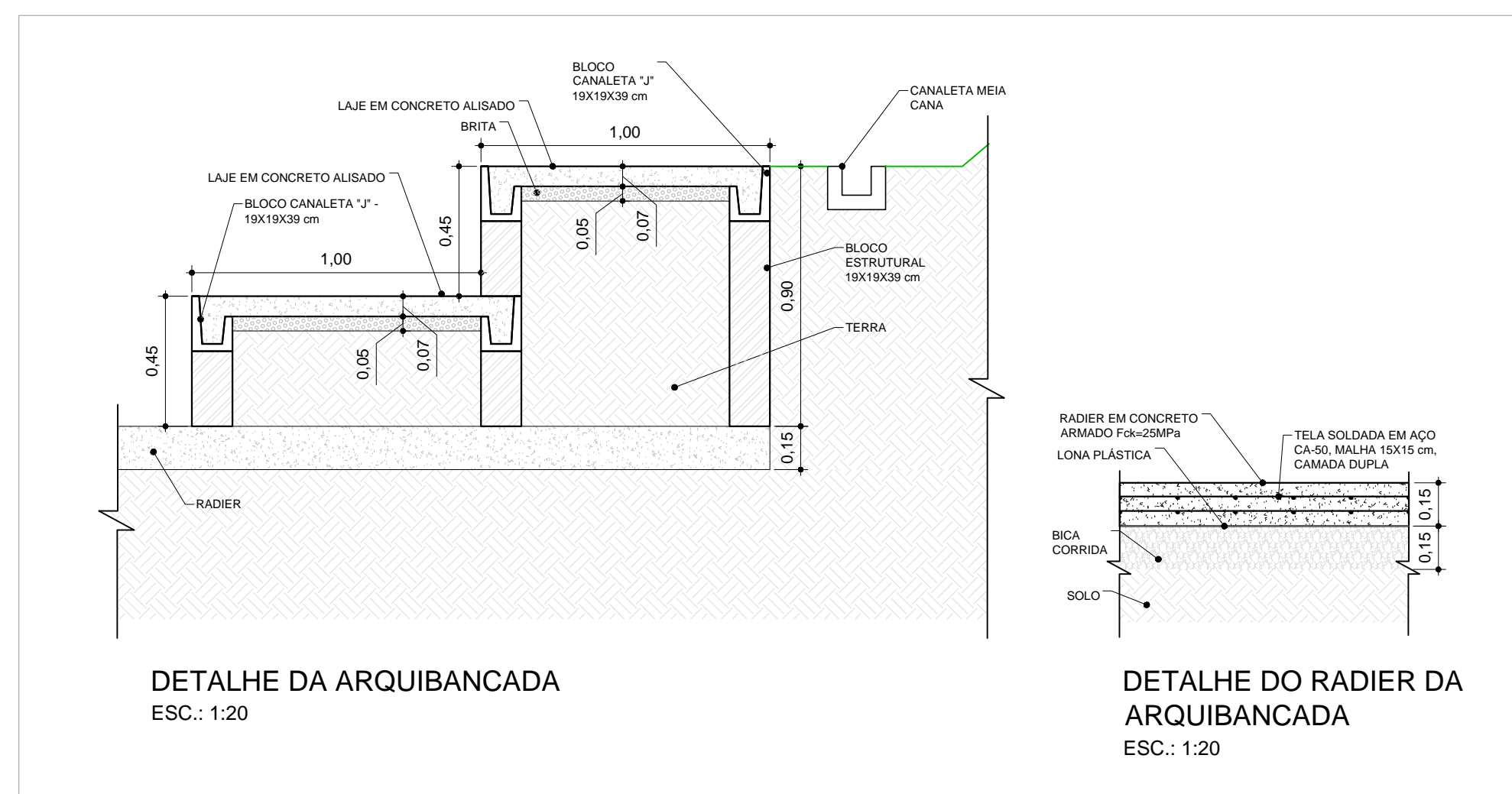

6 DETALHE DA ARQUIBANCADA
ESC.: 1:20

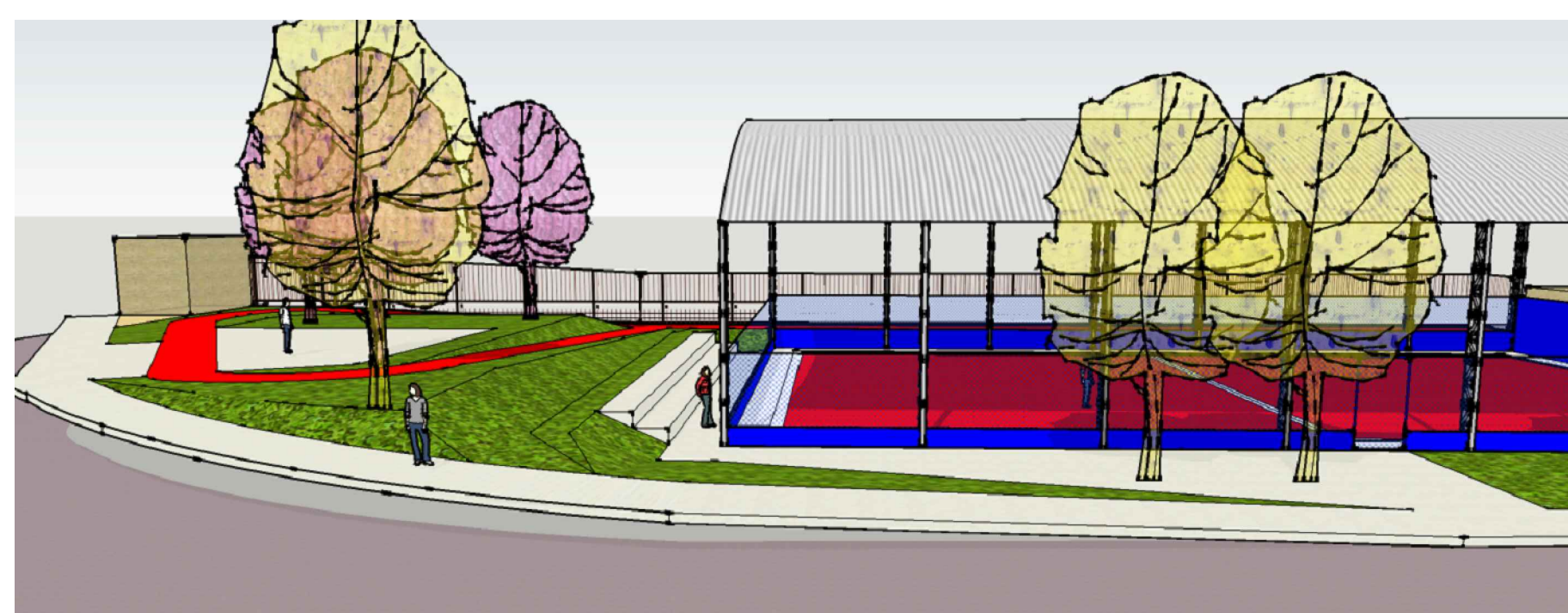
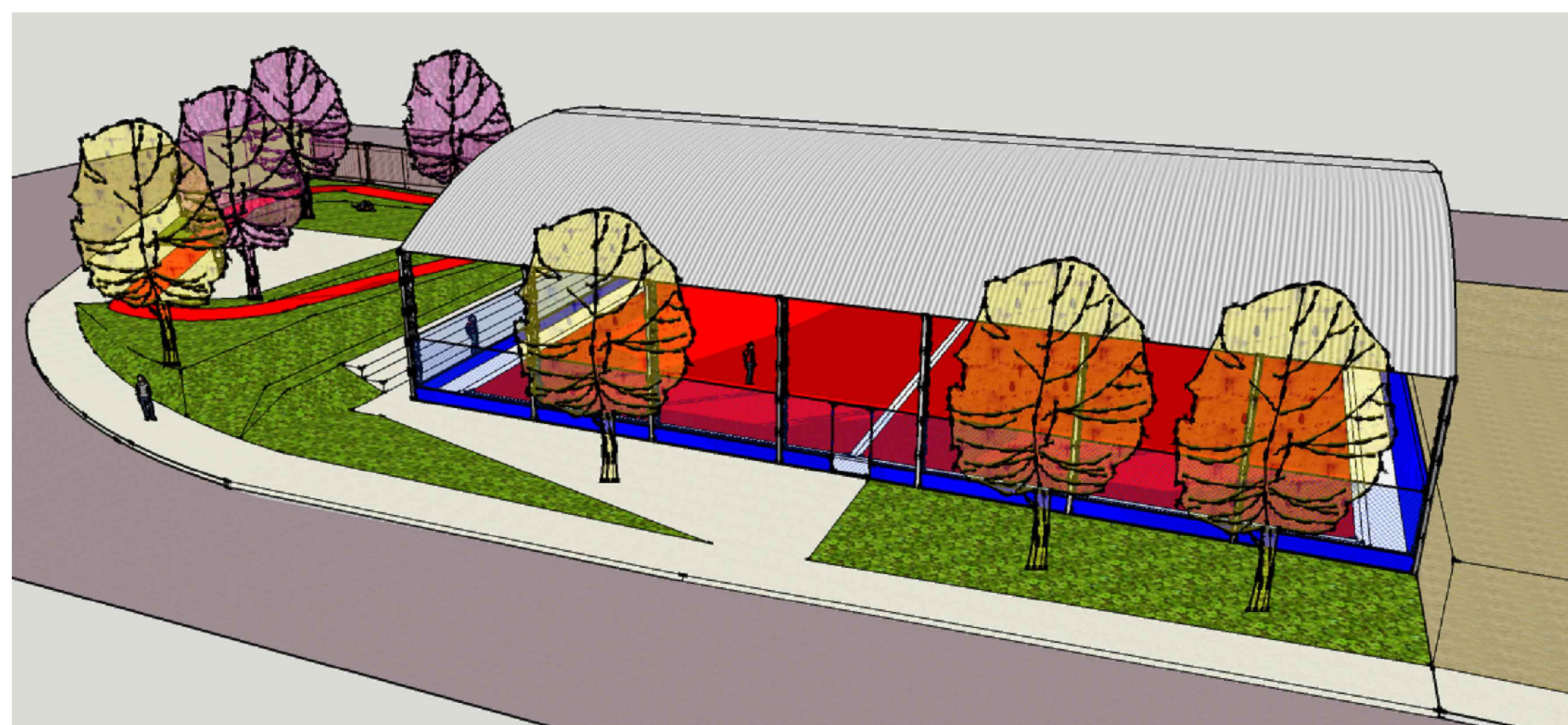
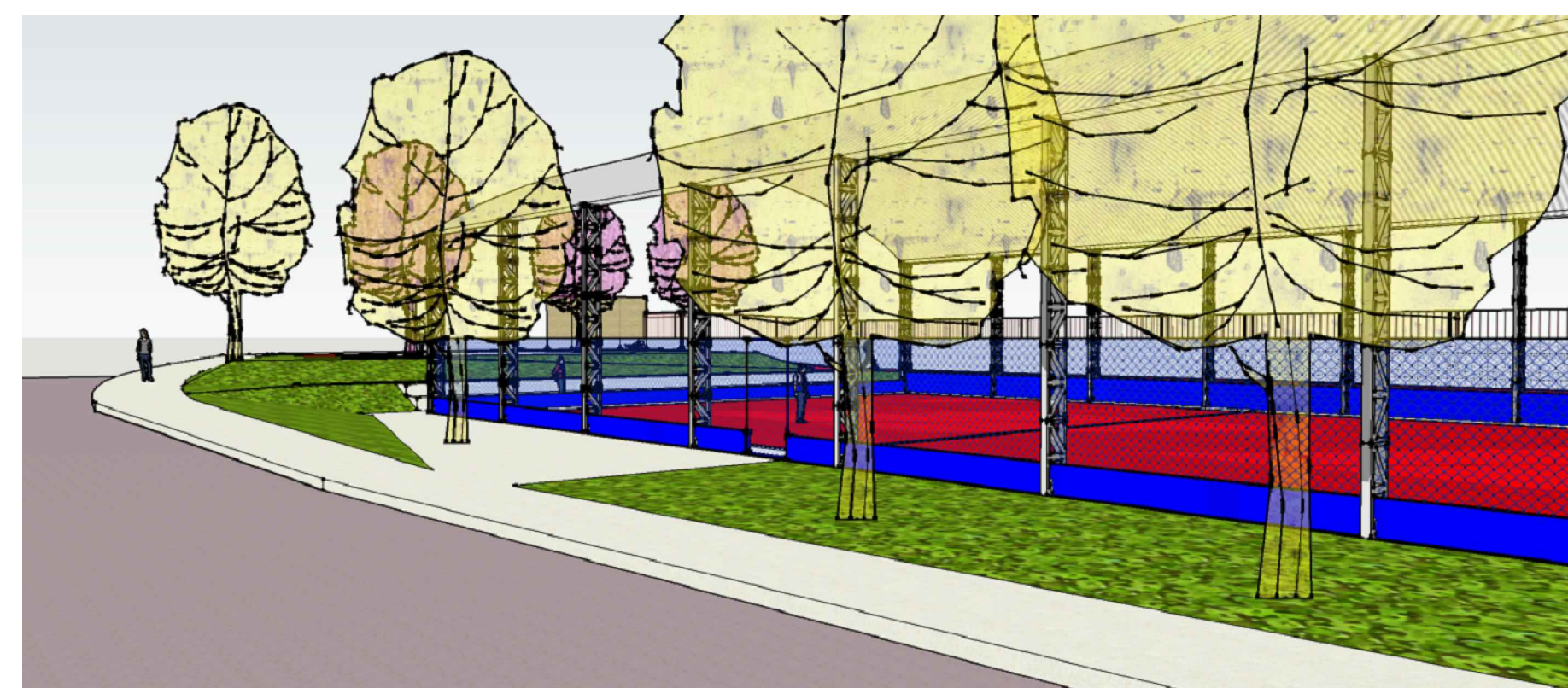
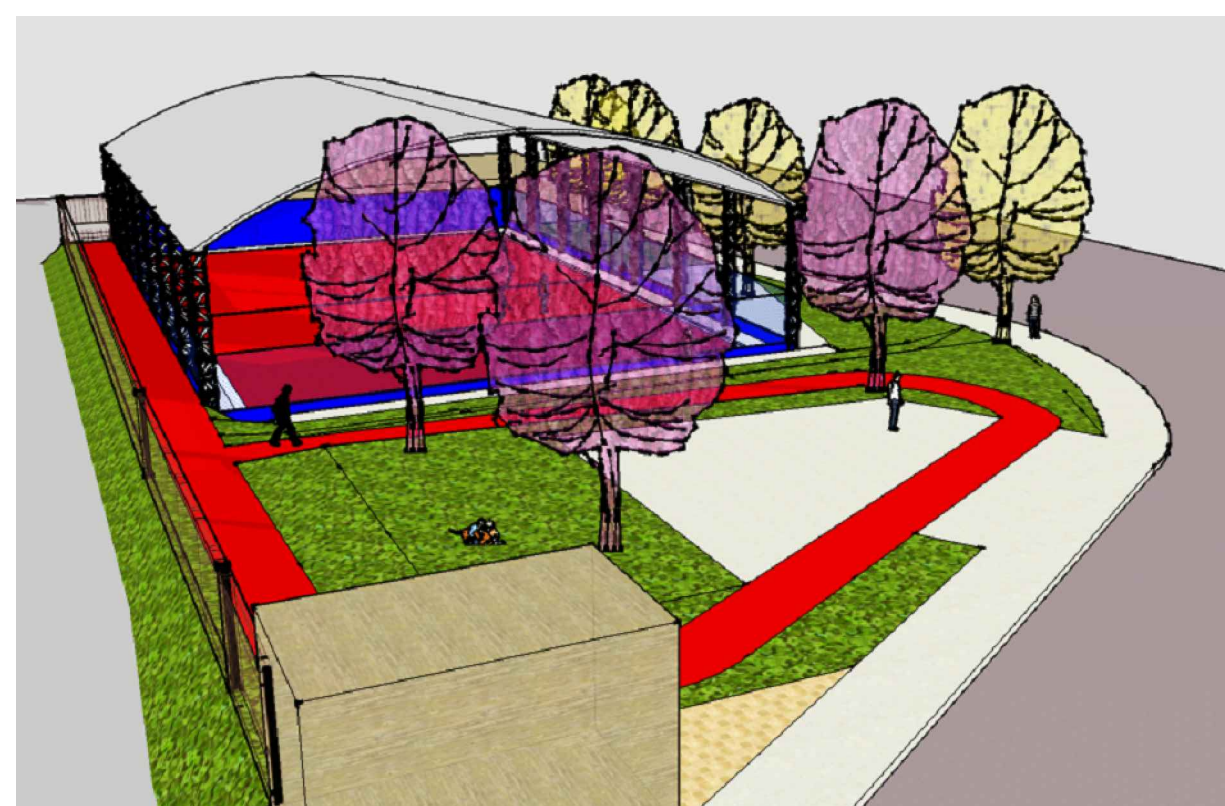

LEGENDA		
SÍMBOLO	IMAGEM	ITEM
		ÁRVORE EXISTENTE
		ÍPE AMARELO
		QUARESMEIRA
		EQUIPAMENTO DE GINÁSTICA EXISTENTE - REMANEJADO
		PISO DE CONCRETO
		PISO DE CONCRETO PIGMENTADO - COR TELHA
		GRAMA ESMERALDA
		LUMINÁRIA 2 PETALAS - LÂMPADAS LED
		LIXEIRA DE CONCRETO
		BANCO DE CONCRETO (1,15x0,50 m)

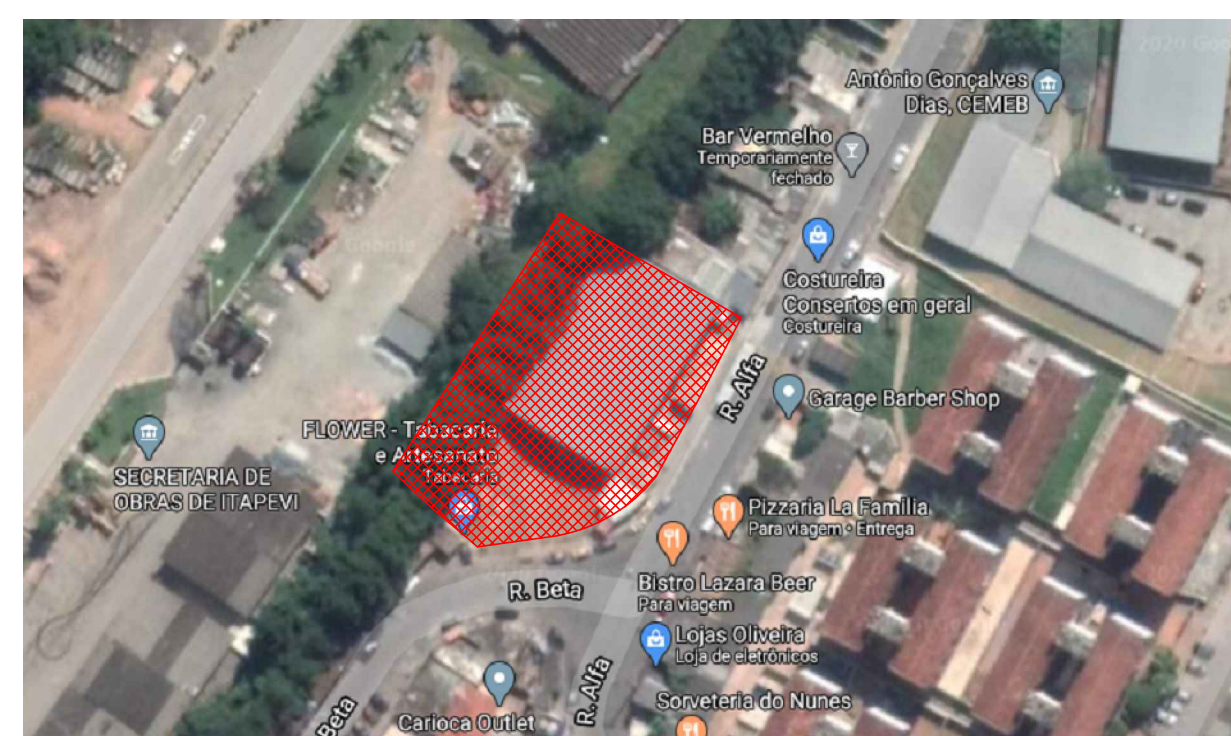

LOCALIZAÇÃO
ESC.: 1:5000

Nº	AUTOR	REVISÃO	DATA
PREFEITURA DO MUNICÍPIO DE ITAPEVI			
SECRETARIA DE INFRAESTRUTURA E SERVIÇOS URBANOS			
Título: EQUIPAMENTO DE ESPORTE E LAZER			
Projeto: PROJETO DE REFORMA			
Obra: QUADRA - VILA GIÓIA			
Local do Imóvel: RUA ALFA, S/N - PARQUE MIRA FLORES CEP.: 06680-103			
Proprietário: PREFEITURA MUNICIPAL DE ITAPEVI			
Ramon Medrano de Almeida Secretário de Infraestrutura e serviços urbanos Prefeitura Municipal de Itapevi CPF nº 48.523.031/0001-28		Autor do Projeto e Responsável técnico Arqª Adriana Shizue Murate CAU A49206-0 RRT 000000907226	
ASSUNTO: IMPLANTAÇÃO / CORTES AA E BB	TERREO	ESCALA: 1:100	FOLHA: 2/3
PROJETO: ARQUITETURA	DATA: SETEMBRO / 2020	ESTADO: BÁSICO	
DESENHISTA: Arq. Adriana Shizue Murate	IMPRESSO EM: 02/09/2020	REVISÃO: 00	